

숲정이

55036 전주시 완산구 기린대로 100 | 대표전화 (063)230-1004 | 팩스 (063)230-1175

홈페이지 | <http://jcatholic.or.kr> E-mail | catholic114@hanmail.net

편집 천주교 전주교구 홍보국 | 발행인 김선태 주교

부활 제4주일(성소 주일, 생명 주일) 2020년 5월 3일(가해) 제 2499 호

2020년 교구장 사목교서 - “내가 너희에게 명령한 모든 것을 가르쳐 지키게 하여라.”(마태 28,20)



그림 : 정미연 소화데레사

“나는 문이다.”

누구든지 나를 통하여 들어오면 구원을 받는다(요한 10,9 참조)

“밤 9시는 한반도 평화를 위해 주모경을 바치는 시간입니다.”

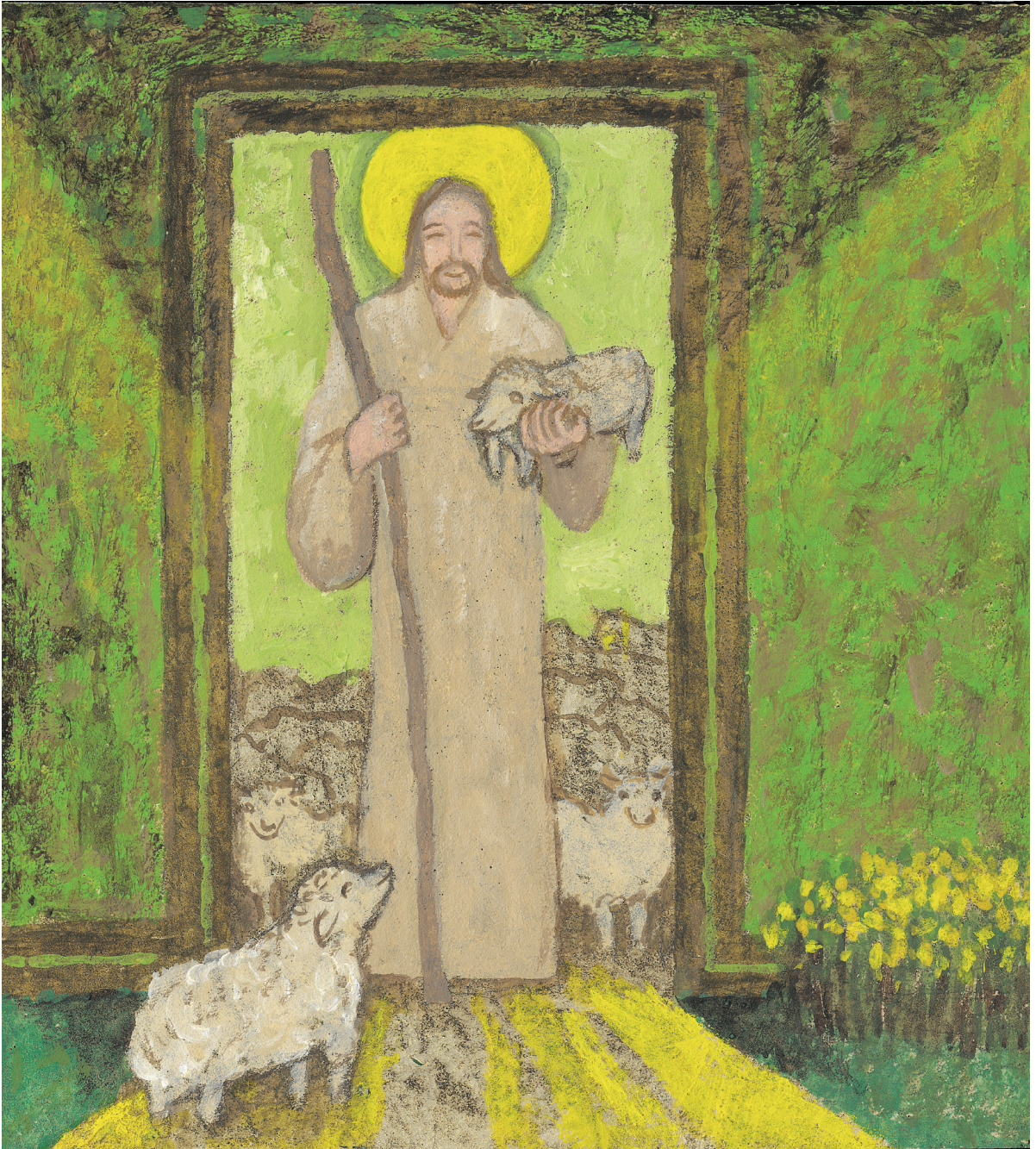

“위기의 성소!”

가정과 본당 그리고 교구의 삼위일체적 관심과 실천이 필요!

오늘은 성소 주일입니다. 주님의 부르심을 듣고 특별히 성직자 수도자의 길에 나설 수 있는 청소년들과 젊은이들이 많이 나올 수 있도록 기도해 주시기 바랍니다.

지난 2월 사제월례묵상회 때 “천주교 전주교구 성소 계발의 현황과 전망에 관하여” 발표를 하면서 저희 전주교구 사제성소 위기에 대해서 더 많은 생각과 고민을 하게 되는 계기가 되었습니다. 왜냐하면 사회변화의 흐름을 고려할 때 성소 위기의 전조들을 이제는 우리 주위에서 쉽게 보고 느낄 수 있게 되었기 때문입니다.

그 현상으로 첫째는 저 출산입니다. 자녀를 낳지 않거나 낳아도 하나만 낳다 보니 성소의 원천 자체가 줄었습니다. 둘째는 신자 가정에서 조차 부모님들이 신앙교육을 잘 시키지 않아 자녀들이 신앙과 성소의 중요성을 잘 모릅니다. 셋째는 청소년 사목이 약화되고 있습니다. 부모님들이 주일에 자녀들을 성당보다는 학원에 보냅니다. 넷째는 사제직에 대한 매력이크게 떨어졌습니다. 마지막으로 다섯째는 사제들이 청소년들에게 인생의 비전을 보여주어야 하는데 이런 노력을 열심히 하지 않습니다.

따라서 이제는 더 이상 미루거나 남의 일처럼 관망만 하지 말고 교구 구성원 모두가 이런 심각성을 제대로 알고 성소계발, 성소발굴, 성소후원 등을 위해 힘을 모아야 할 것입니다.

그래서 가정사목을 통해 성소의 못자리인 가정에서부터 신앙으로 성화되어 여러분의 가정에서 사제와 수도자가 나왔으면 좋겠습니다. 지금 시작해도 10년 후입니다. 그러므로 더 열심히 기도해야 합니다. 지금 시작하면 늦지 않습니다.

본당에서는 본당신부님과 수녀님들께서 청소년 사목에 좀 더 많은 관심과 투자가 이루어지고, 무엇보다도 사제로서 그리고 수도자로서 복음에 따라 기쁘게 사는 모습을 보여줌으로써 성소의 동기를 만들어 줄 수 있었으면 합니다.

교구는 청소년 사목에 있어서 교구차원의 아낌 없는 지원을 통해 활성화를 해야 하며, 사제성소와 직접 관련 있는 복사단, 예비신학생, 그리고 신학생들을 위한 프로그램을 교구(성소국) 안에서 체계적이고 일관성 있게 관리 진행하여 좋은 결실을 맺을 수 있도록 해야 할 것입니다.

결국 성소 증진을 위해 가정과 본당 그리고 교구의 삼위일체적 관심과 실천이 필요합니다.

이런 가운데 프란치스코 교황님께서도 이번 제 57차 성소주일 담화문을 통해서 우리에게 이렇게 말씀하십니다.

사랑하는 벗들이여, 특히 이 성소 주일에, 그리고 우리 공동체의 일상 사목활동을 통해서도, 교회가 계속해서 성소를 증진할 수 있기를 당부합니다. 교회가 우리 신자들의 마음을 움직여 신자들이 저마다 자신의 삶에서 하느님의 부르심을 감사하는 마음으로 발견할 수 있기를 빕니다. 하느님께 “예” 라고 대답할 용기를 찾기를 바랍니다. 또한 그리스도에 대한 믿음으로 온갖 고단함(고통)을 이겨 내어, 우리의 삶이 마침내 하느님과 형제자매들과 온 세상을 향한 찬미의 노래가 되기를 빕니다. 동정 마리아시여, 저희와 함께해 주시고 저희를 위하여 빌어 주소서. 아멘.

김남기 우르시노 신부
(성소국장)



성소에 관한 표현들

사랑하는 형제자매 여러분,
아르스의 본당 신부 요한 마리아 비안네 성인의 선종 160주년을 맞이하여 지난해 8월 4일 사제들에게 보낸 서한에서, 저는 사제들에게 전하는 감사와 그들 직무에 보내는 지지를 고통, 감사, 용기, 찬미, 이 네 가지 핵심 단어들로 표현하였습니다.



에게 다가오십니다. 그분께서는 파도치는 물 위를 걸어 당신을 만나러 오라고 베드로를 초대하십니다. 그런데 베드로가 물에 빠져들기 시작하는 것을 보시고는 그를 구해 주십니다. 마침내 예수님께서서는 배에 오르시고 바람을 그치게 해 주십니다.

제57차 성소 주일을 맞이하여, 저는 다시 한번 이 표현들을 살펴보며 하느님 백성 전체에게 이번 성소 주일 복음 구절의 배경에 대하여 말씀드리고자 합니다. 이 복음 구절은 티베리아스 호수에서 폭풍우 치던 밤에 예수님과 베드로에게 일어난 특별한 일화에 대하여 이야기합니다 (마태 14,22-33 참조).

제자들이 호수를 건너는 이 장면은 우리 삶의 여정을 연상시켜 줍니다. 실제로 우리 삶의 배는 천천히 앞으로 나아갑니다. 그러나 때로는 이 배가 안전한 항구로 이끄는 등대의 불빛을 쫓아가는 대신에, 환영에 현혹되어 버리거나, 난관과 의혹과 두려움이라는 맞바람이 불어닥칠 수도 있습니다.

그러나 복음은 우리에게 이 험겨운 여정에서 우리가 혼자가 아님을 말해 줍니다. 주님께서는 파도로 심하게 출렁이는 물 위를 걸어 제자들

그러하기에 성소에 관한 첫 번째 표현은 감사입니다. 올바른 항로를 향하여 배를 저어가야 하는 과제는 그저 우리 노력에만 맡겨진 일도 아니고, 우리가 선택한 여정에만 달려 있는 것도 아닙니다. 반대로 그 무엇보다 이는, 높은 데서 오는 부르심에 대한 응답입니다. 우리가 도달해야 하는 목적지인 건너편 강가를 가리키시는 분은 바로 주님이십니다. 그리고 그에 앞서 배에 오를 용기를 우리에게 주시는 분도 바로 주님이십니다. 그분께서는 우리를 부르시는 한편, 키잡이가 되시어 우리와 동행해 주시고 우리에게 방향을 일러 주고 계십니다. 따라서 마음을 열어 감사를 드리며 하느님께서 우리 삶 안에 들어오시는 것을 깨달을 때라야 우리는 성소를 발견하고 받아들여지게 될 것입니다.

예수님께서 물 위를 걸어 다가오시는 광경을 보고 제자들은 처음에는 유령이라고 생각하고

두려움에 휩싸였습니다. 그러나 예수님께서서는 곧바로 이렇게 말씀하시며 그들을 안심시켜 주십니다. “용기를 내어라. 나다. 두려워하지 마라”(마태 14,27). 이 말씀이 우리의 삶과 성소 여정에 언제나 함께하도록 해야 합니다. 그리고 바로 이 말씀이 제가 여러분에게 전하고자 하는 두 번째 표현인 용기입니다. 주님께서서는 우리를 만나러 오시어 우리와 함께해 주시는 분이십니다.

저는 또한 고통에 관하여 이야기하였습니다. 그러나 여기서 저는 이 고통이라는 단어를 고단함이라는 말로 다르게 표현하고자 합니다. 모든 성소에는 책임이 따릅니다. 주님께서서는 우리를 부르십니다. 주님께서서는 우리가 베드로처럼 “물위를 걸을” 수 있기를 바라시기 때문입니다. 다시 말해, 평신도, 사제 그리고 축성 생활과 같은 다양한 형태의 성소를 통하여, 우리가 자신의 삶을 책임지고 복음을 위하여 봉사하는 데에 우리 삶을 바치기를 주님께서 바라시기 때문입니다.

우리가 자신의 구체적 성소에 따라 살아갈 때에 역풍이 우리를 지쳐 쓰러지게 할 수 있습니다. 저는 여러분의 고단함을 알고 있습니다. 때때로 여러분의 마음을 짓누르는 고립감, 성소의 강렬한 불꽃을 차츰 사그라들게 만드는 타성에 젖어 버릴 위험, 우리 시대의 불확실성과 불안함의 무게, 미래에 대한 걱정을 저는 알고 있습니다. 용기 내십시오. 두려워하지 마십시오.

오! 예수님께서서 우리 곁에 계십니다. 예수님께서서 우리 삶의 유일한 주님이심을 우리가 깨닫는다면, 그분은 손을 내밀어 우리를 붙잡아 주시며 구원해 주실 것입니다.

파도 한복판에서도, 우리의 삶은 찬미를 향하여 열려 있습니다. 찬미라는 이 말이 제가 여기에서 말하는 성소에 관한 마지막 표현입니다. 찬미는 복되신 동정 마리아와 같은 내적 자세를 함양하라는 초대이기도 합니다. 성모님께서서는 당신께 머무신 주님의 눈길에 감사드리고, 두려움과 환난 가운데서도 믿음을 간직하시며, 용감하게 당신의 성소를 받아들이시어, 당신의 삶이 주님을 향한 영원한 찬미의 노래가 되게 하셨습니다.

사랑하는 벗들이여, 특히 이 성소 주일에, 그리고 우리 공동체의 일상 사목 활동을 통해서도, 교회가 계속해서 성소를 증진할 수 있기를 당부합니다. 교회가 우리 신자들의 마음을 움직여 자신의 삶에서 하느님의 부르심을 감사하는 마음으로 발견할 수 있기를 빕니다. 하느님께 “예.”라고 대답할 용기를 찾기를 바랍니다. 또한 그리스도에 대한 믿음으로 온갖 고단함을 이겨 내어, 우리의 삶이 마침내 하느님과 형제 자매들과 온 세상을 향한 찬미의 노래가 되기를 빕니다. 동정 마리아시여, 저희와 함께해 주시고 저희를 위하여 빌어 주소서.

바티칸에서 프란치스코

추천 영화 <저 산 너머>

시대를 위로한 진정한 어른 故 김수환 추기경의 어린 시절을 다룬 영화 '저 산 너머'가 **4월 30일 개봉**했다. 우리가 기억하는 故김수환 추기경(1922~2009)의 모습은 '큰 어른'이었다. 그러나 그에게도 우리가 모르는 천진난만했던 어린 시절이 있었다.

영화 '저 산 너머'는 순교자 집안의 막둥이로 태어나 인삼장수가 되고 싶었던 김 추기경의 어린 시절 이야기를 담고 있으며, 故정채봉 동화작가가 김수환 추기경의 삶과 정신을 엮어냈던 원작을 영화화했다.

각본을 쓰고 연출을 맡은 최종태 베드로 감독은 이 영화 제작에 대해 한 마디로 “무모하지만 용감한 도전”이라고 표현했으며, “극장에 보러 오시기만 하면 영화에 대해서는 만족하실 것”이라며 자신감을 드러냈다.

“감독들은 자신이 만든 작품들에 대해 ‘내 영화’라는 집착이 있어요. 하지만 이 영화는 제 영화가 아니라고 생각합니다. 축복받은 프로젝트에 참여하게 돼 감사할 뿐이죠.”

'저 산 너머'는 가난하지만 행복했던 그 시절, 가족의 사랑 속에서 마음밭 특별한 씨앗을 키워간 꿈 많은 7살 소년의 이야기를 그린 힐링 무비다. 올해 선종 11주기를 맞은 김수환 추기경은 바티칸 교황청에서 선교에 모범이 되는 증인 14명 중 한 명으로 선정한 세계적으로 존경 받는 종교인이면서도, 암흑한 한국 사회에 길이 됐고, 선한 영향력을 전파한 마음의 언덕이자 큰 어른이었다.

맑은 영혼의 7살 아이 김수환이 믿음을 키워가는 성장담 속 고향의 그리움과 훌륭한 어머니의 참된 교육, 서로에게 힘이 된 가족의 사랑을 그린다. 평생 나눔과 헌신을 몸소 실천하며 종교지도자를 넘어, 온 국민이 믿고 따르는 내일의 등불이자 등대가 된 김수환 추기경이 걸어온 길을 따라가다 보면 미래를 살아갈 사람들에게 용기의 씨앗, 희망의 씨앗, 정의의 씨앗, 그리고 빛의 씨앗을 뿌려줄 것으로 기대한다.

|홍보국 정례



1지구(1) 본당소식

지구장 : 이영우 신부(인후동)

지구 소속 본당 : **인후동(지구장본당)**, 금상동, 금암, 노송동, 무주, 복자, 소양, 아중, 용진, 우아동, 장계장수, 중앙(주교좌본당), 진안, 호성동, 호성만수

- 지구소식

인후동

●주임신부 : 이 영 우 ●보좌신부 : 채 주 원 ●사목회장 : 전 철 호
●사무실 : 242-5022 ●사제관 : 243-5223 ●보좌신부 : 242-8876 ●수녀원 : 245-8875 ●FAX : 241-8317

◎ 교구장 주교님의 교우들과 함께하는 미사 재개 지침

(4월 22일 발표)에 따라 4월 28일(화)부터 미사가 재개 됐습니다.

하지만, 미사 외의 모든 회합, 모임, 활동, 음식과 차 나눔은

별도의 안내가 있을 때까지 금지합니다.

금 암

●주임신부 : 송 영 진 ●사목회장 : 설 승 욱
●사무실 : 251-1911 ●사제관 : 251-1912 ●수녀원 : 253-0325 ●FAX : 251-3850

◎ 교구장 주교님의 교우들과 함께하는 미사 재개 지침

(4월 22일 발표)에 따라 4월 28일(화)부터 미사가 재개 됐습니다.

하지만, 미사 외의 모든 회합, 모임, 활동, 음식과 차 나눔은

별도의 안내가 있을 때까지 금지합니다.

노송동

●주임신부 : 정 태 현 ●사목회장 : 강 석 찬
●사무실 : 282-9661 ●사제관 : 282-9663 ●수녀원 : 282-9662 ●FAX : 282-9664 ●분당카페 : <http://cafe.daum.net/nosongdong>

◎ 교구장 주교님의 교우들과 함께하는 미사 재개 지침

(4월 22일 발표)에 따라 4월 28일(화)부터 미사가 재개 됐습니다.

하지만, 미사 외의 모든 회합, 모임, 활동, 음식과 차 나눔은

별도의 안내가 있을 때까지 금지합니다.

복 자

●주임신부 : 이 훈 ●사목회장 : 정 승 훈
●사무실 : 286-3455 ●사제관 : 286-3453 ●수녀원 : 286-3454 ●FAX : 288-3455

◎ 교구장 주교님의 교우들과 함께하는 미사 재개 지침

(4월 22일 발표)에 따라 4월 28일(화)부터 미사가 재개 됐습니다.

하지만, 미사 외의 모든 회합, 모임, 활동, 음식과 차 나눔은

별도의 안내가 있을 때까지 금지합니다.

중 앙

●주임신부 : 김 준 호 ●보좌신부 : 윤 대 성 ●사목회장 : 이 정 희
●사무실 : 277-1711 ●사제관 : 277-1713 ●보좌신부 : 278-1713 ●수녀원 : 277-1714 ●F A X : 253-1714

◎ 자세한 공지사항은 중앙성당 소식지를 참조해 주시기 바랍니다.

◎ 교구장 주교님의 교우들과 함께하는 미사 재개 지침

(4월 22일 발표)에 따라 4월 28일(화)부터 미사가 재개 됐습니다.

하지만, 미사 외의 모든 회합, 모임, 활동, 음식과 차 나눔은

별도의 안내가 있을 때까지 금지합니다.

1지구(2) 본당소식

지구장 : 이영우 신부(인후동)

지구 소속 본당 : **인후동(지구장본당)**, 금상동, 금암, 노송동, 무주, 복자, 소양, 아중, 용진, 우아동, 장계장수, 중앙(주교좌본당), 진안, 호성동, 호성만수

- 지구소식

금상동

●주임신부 : 박 중 중 ●사목회장 : 차 수 호

●사무실 : 245-6446 ●사제관 : 245-6448 ●FAX : 245-6447 ●홈페이지 : <http://kscatholic.or.kr/>

◎ 하늘자리에 봉안되신 분(4월 20일 - 4월 26일) :

정순희(요셉), 육문용(타대오)-여의동, 윤승원(마르티노)-솔내,

이진주(아폴로니아)-평화동

아 중

●주임신부 : 백 수 현 ●사목회장 : 김 재 평

●사무실 : 244-6768 ●사제관 : 244-2268 ●수녀원 : 244-6762 ●FAX : 244-6767

◎ 오늘(3일)은 성소 주일로 2차 헌금이 있습니다.

5. 오늘(3일)은 사랑의 다리 회비 봉헌의 날.

1. 평화의 모후 꾸리아 월례회의 : 오늘(3일) 전 9시, 손선지관 지하.

6. 다음 주일(10일)은 모니카회 회비 봉헌의 날.

2. 구역 반장 월례회의 : 7일(목) 전 10시, 손선지관 지하.

7. 감사헌금 : 익명 - 10만, 감사합니다.

3. 성시간 및 성체 강복 : 7일(목) 저녁 미사 후, 성당.

4. 희망의 모후 꾸리아 월례회의 : 다음 주일(10일) 전 9시, 손선지관 지하.

■ 지난주 교무금 : 2,590,000원

우아동

●주임신부 : 서 광 석 ●총 회장 : 박 순 정

●사무실 : 241-1274 ●사제관 : 241-1273 ●FAX : 241-1275 ●본당카페 : <http://cafe.daum.net/wood3>

◎ 교구장 주교님의 교우들과 함께하는 미사 재개 지침

(4월 22일 발표)에 따라 4월 28일(화)부터 미사가 재개 됐습니다.

하지만, 미사 외의 모든 회합, 모임, 활동, 음식과 차 나눔은

별도의 안내가 있을 때까지 금지합니다.

호성동

●주임신부 : 이 완 제 ●사목회장 : 홍 용 진

●사무실 : 241-1140 ●사제관 : 241-0075 ●수녀원 : 244-0094 ●FAX : 241-1226 ●홈페이지 : <http://hosung.net/>

◎ 교구장 주교님의 교우들과 함께하는 미사 재개 지침

(4월 22일 발표)에 따라 4월 28일(화)부터 미사가 재개 됐습니다.

하지만, 미사 외의 모든 회합, 모임, 활동, 음식과 차 나눔은

별도의 안내가 있을 때까지 금지합니다.

호성만수

●주임신부 : 연 규 영 ●사목회장 : 김 영 훈

●사무실 : 247-9003 ●사제관 : 247-9011 ●FAX : 247-9005

◎ 교구장 주교님의 교우들과 함께하는 미사 재개 지침

(4월 22일 발표)에 따라 4월 28일(화)부터 미사가 재개 됐습니다.

하지만, 미사 외의 모든 회합, 모임, 활동, 음식과 차 나눔은

별도의 안내가 있을 때까지 금지합니다.

1지구(3) 본당소식

지구장 : 이영우 신부(인후동)

지구 소속 본당 : **인후동(지구장본당)**, 금상동, 금암, 노송동, 무주, 복자, 소양, 아중, 용진, 우아동, 장계장수, 중앙(주교좌본당), 진안, 호성동, 호성만수

- 지구소식

무 주

●주임신부 : 정 삼 권 ●시목회장 : 이 기 제
●사무실 : 324-0555 ●사제관 : 322-2308 ●수녀원 : 322-2399 ●FAX : 324-2555

- ◎ 지구장 주교님의 교우들과 함께하는 미사 재개 지침
(4월 22일 발표)에 따라 4월 28일(화)부터 미사가 재개 됐습니다.
하지만, 미사 외의 모든 회합, 모임, 활동, 음식과 차 나눔은
별도의 안내가 있을 때까지 금지합니다.

소 양

●주임신부 : 이 장 준 ●시목회장 : 방 인 우
●사무실 : 244-3007 ●사제관 : 244-1771 ●FAX : 244-3010

- ◎ 지구장 주교님의 교우들과 함께하는 미사 재개 지침
(4월 22일 발표)에 따라 4월 28일(화)부터 미사가 재개 됐습니다.
하지만, 미사 외의 모든 회합, 모임, 활동, 음식과 차 나눔은
별도의 안내가 있을 때까지 금지합니다.

용 진

●주임신부 : 김 광 태 ●시목회장 : 이 중 권
●사무실 : 244-3217 ●사제관 : 244-3218 ●FAX : 243-3217 ●본당카페 : <http://cafe.daum.net/YJcatholic>

- ◎ 지구장 주교님의 교우들과 함께하는 미사 재개 지침
(4월 22일 발표)에 따라 4월 28일(화)부터 미사가 재개 됐습니다.
하지만, 미사 외의 모든 회합, 모임, 활동, 음식과 차 나눔은
별도의 안내가 있을 때까지 금지합니다.

장 계

●주임신부 : 김 의 철 ●시목회장 : 우 연 태
●사무실 : 351-0111 ●사제관 : 353-0610 ●수녀원 : 353-0611 ●FAX : 351-0605

- ◎ 지구장 주교님의 교우들과 함께하는 미사 재개 지침
(4월 22일 발표)에 따라 4월 28일(화)부터 미사가 재개 됐습니다.
하지만, 미사 외의 모든 회합, 모임, 활동, 음식과 차 나눔은
별도의 안내가 있을 때까지 금지합니다.

장 수

●주임신부 : 방 의 성 ●시목회장 : 박 경 준
●사무실 : 351-2264 ●사제관 : 351-8888 ●수녀원 : 351-1228 ●FAX : 351-5226

- ◎ 지구장 주교님의 교우들과 함께하는 미사 재개 지침
(4월 22일 발표)에 따라 4월 28일(화)부터 미사가 재개 됐습니다.
하지만, 미사 외의 모든 회합, 모임, 활동, 음식과 차 나눔은
별도의 안내가 있을 때까지 금지합니다.

진 안

●주임신부 : 이 성 우 ●시목회장 : 전 태 술
●사무실 : 433-2541 ●사제관 : 433-0750 ●수녀원 : 433-1531 ●FAX : 433-7599 ●본당카페 : <http://cafe.daum.net/>

- ◎ 지구장 주교님의 교우들과 함께하는 미사 재개 지침
(4월 22일 발표)에 따라 4월 28일(화)부터 미사가 재개 됐습니다.
하지만, 미사 외의 모든 회합, 모임, 활동, 음식과 차 나눔은
별도의 안내가 있을 때까지 금지합니다.

2지구(1) 본당소식

지구장 : 김 훈 신부(우전)

지구 소속 본당 : **우전(지구장본당)**, 만경, 서신동, 시기동, 신태인, 신평, 연지동, 요촌, 용머리, 우림
중산, 칠보, 화산동, 효자동, 효자4동

- 지구소식

우 전

●주임신부 : 김 훈 ●보좌신부 : 유 관 역 ●시목외장 : 강 문 수
●사무실 : 221-3711 ●사제관 : 221-3712 ●보좌신부 : 226-0443 ●수녀원 : 223-0715 ●F A X : 226-1044

◎ 교구장 주교님의 교우들과 함께하는 미사 재개 지침

(4월 22일 발표)에 따라 4월 28일(화)부터 미사가 재개 됐습니다.

하지만, 미사 외의 모든 회합, 모임, 활동, 음식과 차 나눔은

별도의 안내가 있을 때까지 금지합니다.

서신동

●주임신부 : 양 계 식 ●보좌신부 : 윤 영 현 ●시목외장 : 강 동 수
●사무실 : 274-9260 ●사제관 : 274-9261 ●보좌신부 : 274-7272 ●수녀원 : 274-9262 ●FAX : 274-7300 ●http://www.susin.org

◎ 교구장 주교님의 교우들과 함께하는 미사 재개 지침

(4월 22일 발표)에 따라 4월 28일(화)부터 미사가 재개 됐습니다.

하지만, 미사 외의 모든 회합, 모임, 활동, 음식과 차 나눔은

별도의 안내가 있을 때까지 금지합니다.

우 림

●주임신부 : 최 용 준 ●시목외장 : 박 영 래
●사무실 : 236-3311 ●사제관 : 236-3313 ●FAX : 236-3312 ●본당카페 : http://cafe.daum.net/wrim

◎ 교구장 주교님의 교우들과 함께하는 미사 재개 지침

(4월 22일 발표)에 따라 4월 28일(화)부터 미사가 재개 됐습니다.

하지만, 미사 외의 모든 회합, 모임, 활동, 음식과 차 나눔은

별도의 안내가 있을 때까지 금지합니다.

중 산

●주임신부 : 공 현 성 ●시목외장 : 김 영 길
●사무실 : 236-3566 ●사제관 : 236-3568 ●FAX : 236-3562

“나는 양들이 생명을 얻고 또 얻어 넘치게 하려고 왔다.”(요한 10,10)

◎ 「한국 천주교 예비신자 교리서」통독
: 5/3~5/16(제10과-생명의 성령)

◎ 성당 오실 때 반드시 마스크 착용 및 개인 필기구(볼펜) 지참,
명찰을 착용 하시기 바랍니다.

1. 금주 모임 및 전례일정
: 미사 외 모든 단체 모임 및 활동 중지

2. 차주 모임 및 전례일정
: 미사 외 모든 단체 모임 및 활동 중지

3. 본당을 위한 각종 후원내역
① 사회복지 후원금 : 이강호 14만
② 발전기금 : 익명 8만, 양선호 10만
③ 신축현금 : 익명 50만

■ 교무금 : 2,120,000원

효자4동

●주임신부 : 박 상 운 ●시목외장 : 송 병 운
●사무실 : 223-7731 ●사제관 : 221-0105 ●FAX : 223-7732 ●본당카페 : http://cafe.daum.net/hj4dongsungdang

◎ 성전 신축을 위한 목주기도를 바쳐주시시오.

서류 : 교적 증명서, 이력서, 자기소개서, 본당신부 추천서.

◎ 성당 입당 전 손 소독제 사용하십시오.

마감 : 6월 7일(주일) / 문의 223-7731

◎ 효자4동 성당 사무장 채용 공고

1. 교무금 온라인 납부: 신협 131-010-760146(천주교 유지재단)

자격 : 견진 받은 지 3년 이상, 컴퓨터(엑셀), 운전면허 1종 보통.

2. 회합이나 식사 모임은 통보 전까지 하지 않습니다.

2지구(2) 본당소식

지구장 : 김 훈 신부(우전)

지구 소속 본당 : **우전(지구장본당)**, 만경, 서신동, 시기동, 신태인, 신평, 연지동, 요촌, 용머리, 우림
중산, 칠보, 화산동, 효자동, 효자4동

- 지구소식

만 경

●주임신부 : 정 세 진 ●사목회장 : 전 영 명
●사무실 : 548-9911 ●사제관 : 548-9995 ●FAX : 548-9984

- ◎ 지구장 주교님의 교우들과 함께하는 미사 재개 지침
(4월 22일 발표)에 따라 4월 28일(화)부터 미사가 재개 되었습니다.
하지만, 미사 외의 모든 회합, 모임, 활동, 음식과 차 나눔은
별도의 안내가 있을 때까지 금지합니다.

신 품

●주임신부 : 김 영 복 ●사목회장 : 백 강 석
●사무실 : 544-2271 ●사제관 : 544-2272 ●FAX : 544-2281 ●본당카페 : <http://cafe.daum.net/catholic-sinpung>

- ◎ 지구장 주교님의 교우들과 함께하는 미사 재개 지침
(4월 22일 발표)에 따라 4월 28일(화)부터 미사가 재개 되었습니다.
하지만, 미사 외의 모든 회합, 모임, 활동, 음식과 차 나눔은
별도의 안내가 있을 때까지 금지합니다.

요 촌

●주임신부 : 박 병 준 ●사목회장 : 안 민 형
●사무실 : 544-0151 ●사제관 : 544-0152 ●유지원 : 546-3788 ●수녀원 : 544-0153 ●본당카페 : <http://cafe.daum.net/yochon-c>

- ◎ 지구장 주교님의 교우들과 함께하는 미사 재개 지침
(4월 22일 발표)에 따라 4월 28일(화)부터 미사가 재개 되었습니다.
하지만, 미사 외의 모든 회합, 모임, 활동, 음식과 차 나눔은
별도의 안내가 있을 때까지 금지합니다.

용머리

●주임신부 : 신 원 철 ●사목회장 : 노 병 섭
●사무실 : 287-0441 ●사제관 : 287-0900 ●수녀원 : 281-0441 ●FAX : 287-0440 ●본당카페 : <http://cafe.daum.net/yong-meori>

- ◎ 지구장 주교님의 교우들과 함께하는 미사 재개 지침
(4월 22일 발표)에 따라 4월 28일(화)부터 미사가 재개 되었습니다.
하지만, 미사 외의 모든 회합, 모임, 활동, 음식과 차 나눔은
별도의 안내가 있을 때까지 금지합니다.

화산동

●주임신부 : 김 요 안 ●사목회장 : 이 재 선
●사무실 : 221-9842 ●사제관 : 221-9843 ●수녀원 : 225-3675 ●FAX : 221-9862

- ◎ 지구 지침에 따라 본당 내 미사를 제외한 모임 등

모든 일정을 중단합니다.

■ 교무금 : 2,240,000원

효자동

●주임신부 : 이 준 영 ●사목회장 : 하 정 호
●사무실 : 223-3821 ●사제관 : 223-3824 ●수녀원 : 223-3822 ●FAX : 226-3825

- ◎ 지구장 주교님의 교우들과 함께하는 미사 재개 지침
(4월 22일 발표)에 따라 4월 28일(화)부터 미사가 재개 되었습니다.
하지만, 미사 외의 모든 회합, 모임, 활동, 음식과 차 나눔은
별도의 안내가 있을 때까지 금지합니다.

2지구(3) 본당소식

지구장 : 김 훈 신부(우전)

지구 소속 본당 : **우전(지구장본당)**, 만경, 서신동, 시기동, 신태인, 신평, 연지동, 요촌, 용머리, 우림
중산, 칠보, 화산동, 효자동, 효자4동

- 지구소식

시기동

●주임신부 : 박 중 탁 ●사목회장 : 이 상 만
●사무실 : 538-0091 ●사제관 : 538-0092 ●수녀원 : 538-0093 ●FAX : 538-0094 ●유지원 : 532-5777 ●홈페이지 : <http://sigdong.or.kr>

◎ 교구장 주교님의 교우들과 함께하는 미사 재개 지침

(4월 22일 발표)에 따라 4월 28일(화)부터 미사가 재개 되었습니다.

하지만, 미사 외의 모든 회합, 모임, 활동, 음식과 차 나눔은

별도의 안내가 있을 때까지 금지합니다.

신태인

●주임신부 : 장 상 호 ●사목회장 : 김 신
●사무실 : 571-8201 ●사제관 : 571-8202 ●수녀원 : 571-8203 ●FAX : 571-8208 ●홈페이지 : <http://club.catholic.or.kr/sintain>

◎ 교구장 주교님의 교우들과 함께하는 미사 재개 지침

(4월 22일 발표)에 따라 4월 28일(화)부터 미사가 재개 되었습니다.

하지만, 미사 외의 모든 회합, 모임, 활동, 음식과 차 나눔은

별도의 안내가 있을 때까지 금지합니다.

연지동

●주임신부 : 이 태 신 ●사목회장 : 정 상 문
●사무실 : 538-0531 ●사제관 : 538-0532 ●수녀원 : 538-0533 ●FAX : 538-0534 ●홈페이지 : <http://www.yjdsd.or.kr>

◎ 교구장 주교님의 교우들과 함께하는 미사 재개 지침

(4월 22일 발표)에 따라 4월 28일(화)부터 미사가 재개 되었습니다.

하지만, 미사 외의 모든 회합, 모임, 활동, 음식과 차 나눔은

별도의 안내가 있을 때까지 금지합니다.

칠 보

●주임신부 : 이 상 용 ●사목회장 : 권 정 현
●사무실 : 538-1701 ●사제관 : 538-1702 ●FAX : 538-1703 ●본당카페 : <http://cafe.naver.com/jjchilbo>

◎ 교구장 주교님의 교우들과 함께하는 미사 재개 지침

(4월 22일 발표)에 따라 4월 28일(화)부터 미사가 재개 되었습니다.

하지만, 미사 외의 모든 회합, 모임, 활동, 음식과 차 나눔은

별도의 안내가 있을 때까지 금지합니다.

3지구(1) 본당소식

지구장 : 김기곤 신부(삼천동)

지구 소속 본당 : **삼천동(지구장본당)**, 도통동, 문정, 복흥, 상관, 서학동, 수류, 순창, 쌍교동, 오수, 운봉
원평, 임실, 전동, 평화동

- 지구소식

삼천동

●주임신부 : 김 기 곤 ●보좌신부 : 이 성 용 ●총 획 장 : 안 병 갑
●사무실 : 225-0396 ●사제관 : 228-1236 ●보좌신부 : 225-0397 ●수녀원 : 226-3487 ●FAX : 222-4954 ●본당카페 : cafe.daum.net/samchun.org

- ◎ 이번 주 『말씀의 빛』 - 구역 49 사무엘기 하권 13-16장
 - ◎ 중단되었던 교우와 함께하는 미사가 4, 28(화) 다시 시작했습니다.
 - ◎ 미사시간 안내 : 주일, 토요일 오후시간 변경, 토요일 초등미사 없음
주일-6:00/8:30/10:30/19:30
월-06:00, 화-06:00/10:00, 수-10:00/19:30
목-06:00/19:30, 금-06:00/10:00, 토-06:00/19:30
1. 미사 참례시 마스크 착용은 필수이며 발열이 없어야 합니다.
 2. 코로나19 확산 방지를 위해 '사회적 거리두기'와 위생관리를 생활화합니다.
 3. 교무금 납입에 협조 바랍니다.
 4. 감사헌금 : 한솔병원 10만, 한재성 5만
- 교무금 : 5,960,000원

문 정

●주임신부 : 박 인 근 ●보좌신부 : 김 중 신 ●사목획장 : 김 예 신
●사무실 : 225-9100 ●사제관 : 226-9106 ●보좌신부 : 225-9108 ●수녀원 : 221-9182 ●FAX : 225-9101 ●카 페 : 다움(daum.net)/카페/문정카페

- ◎ 교구장 주교님의 교우들과 함께하는 미사 재개 지침
(4월 22일 발표)에 따라 4월 28일(화)부터 미사가 재개 됐습니다.
하지만, 미사 외의 모든 회합, 모임, 활동, 음식과 차 나눔은
별도의 안내가 있을 때까지 금지합니다.

서학동

●주임신부 : 문 선 구 ●사목획장 : 박 영 근
●사무실 : 286-4929 ●사제관 : 284-8307 ●수녀원 : 284-2276 ●FAX : 232-9009

- ◎ 교구장 주교님의 교우들과 함께하는 미사 재개 지침
(4월 22일 발표)에 따라 4월 28일(화)부터 미사가 재개 됐습니다.
하지만, 미사 외의 모든 회합, 모임, 활동, 음식과 차 나눔은
별도의 안내가 있을 때까지 금지합니다.

전 동

●주임신부 : 여 혁 구 ●보좌신부 : 김 기 남 ●사목획장 : 장 은 수
●사무실 : 284-3222 ●사제관 : 281-0098 ●보좌신부 : 282-7245 ●수녀원 : 282-9234 ●유지원 : 284-8347 ●FAX : 282-6232

1. 사순·부활 문제집 골든벨 답안지 : 답안지를 사무실에 제출해 주시면, 채점을 통해 상품을 드립니다.
 2. 미사 참석자는 반드시 마스크를 착용해야 하며 발열체크를 받으셔야 합니다. 아울러 성당입장시 살균세정액으로 손을 소독해야 합니다.
 3. 미사 참석자는 성당 입장 시 참석명부에 인적사항을 반드시 기록해야 합니다(이름과 전화번호).
 4. 거리두기를 하며 자리에 앉아주시기 바랍니다. (가족간에는 예외)
*스티커가 부착된 자리에만 앉아주시기 바랍니다.
 5. 그 외 자세한 방역에 따른 교구지침은 교구 홈페이지에서 보실 수 있습니다.
 6. 감사헌금: 방현주(리디아)5만, 이영임(마리아)20만,
백주은(엘리사벳)10만, 한상문(프란치스코)10만,
이복영(안젤로)20만, 김영원(올리바)10만
- 교무금 : 3,309,000원

평화동

●주임신부 : 경 규 봉 ●보좌신부 : 임 범 동 ●사목획장 : 송 각 후
●사무실 : 232-5001 ●사제관 : 232-5002 ●보좌신부 : 232-5010 ●수녀원 : 232-5004 ●FAX : 232-5005

- ◎ 교구장 주교님의 교우들과 함께하는 미사 재개 지침
(4월 22일 발표)에 따라 4월 28일(화)부터 미사가 재개 됐습니다.
하지만, 미사 외의 모든 회합, 모임, 활동, 음식과 차 나눔은
별도의 안내가 있을 때까지 금지합니다.

3지구(2) 본당소식

지구장 : 김기곤 신부(삼천동)

지구 소속 본당 : **삼천동(지구장본당)**, 도통동, 문정, 복흥, 상관, 서학동, 수류, 순창, 쌍교동, 오수, 운봉
원평, 임실, 전동, 평화동

- 지구소식

상 관

●주임신부 : 박 인 호 ●사목회장 : 남 현 준
●사무실 : 285-6652 ●사제관 : 285-6654 ●수녀원 : 285-6653 ●FAX : 232-6652

- ◎ 교구장 주교님의 교우들과 함께하는 미사 재개 지침
(4월 22일 발표)에 따라 4월 28일(화)부터 미사가 재개 됐습니다.
하지만, 미사 외의 모든 회합, 모임, 활동, 음식과 차 나눔은
별도의 안내가 있을 때까지 금지합니다.

수 류

●주임신부 : 김 주 영 ●사목회장 : 박 은 훈
●사무실 : 544-5652 ●사제관 : 544-5653 ●FAX : 544-5654

- ◎ 교구장 주교님의 교우들과 함께하는 미사 재개 지침
(4월 22일 발표)에 따라 4월 28일(화)부터 미사가 재개 됐습니다.
하지만, 미사 외의 모든 회합, 모임, 활동, 음식과 차 나눔은
별도의 안내가 있을 때까지 금지합니다.

오 수

●주임신부 : 김 진 화 ●사목회장 : 김 옥 기
●사무실 : 642-6319 ●사제관 : 070-7723-6319 ●FAX : 644-6319

- ◎ 교구장 주교님의 교우들과 함께하는 미사 재개 지침
(4월 22일 발표)에 따라 4월 28일(화)부터 미사가 재개 됐습니다.
하지만, 미사 외의 모든 회합, 모임, 활동, 음식과 차 나눔은
별도의 안내가 있을 때까지 금지합니다.

원 평

●주임신부 : 공 현 식 ●사목회장 : 김 중 훈
●사무실 : 543-0881 사제관 : 543-0880 ●FAX : 545-5057 ●본당카페 : <http://cafe.daum.net/wonpongcattholic>

- ◎ 교구장 주교님의 교우들과 함께하는 미사 재개 지침
(4월 22일 발표)에 따라 4월 28일(화)부터 미사가 재개 됐습니다.
하지만, 미사 외의 모든 회합, 모임, 활동, 음식과 차 나눔은
별도의 안내가 있을 때까지 금지합니다.

임 실

●주임신부 : 김 교 동 ●사목회장 : 조 형 훈
●사무실 : 642-2164 사제관 : 643-3661 ●수녀원 : 643-3660 ●FAX : 642-2164

- ◎ 교구장 주교님의 교우들과 함께하는 미사 재개 지침
(4월 22일 발표)에 따라 4월 28일(화)부터 미사가 재개 됐습니다.
하지만, 미사 외의 모든 회합, 모임, 활동, 음식과 차 나눔은
별도의 안내가 있을 때까지 금지합니다.

3지구(3) 본당소식

지구장 : 김기곤 신부(삼천동)

지구 소속 본당 : **삼천동(지구장본당)**, 도통동, 문정, 복흥, 상관, 서학동, 수류, 순창, 쌍교동, 오수, 운봉
원평, 임실, 전동, 평화동

- 지구소식

도통동

●주임신부 : 송 년 흥 ●사목회장 : 노 성 환
●사무실 : 631-0091 사제관 : 625-0091 ●수녀원 : 635-0091 ●FAX : 633-0081 ●본당카페 : <http://cafe.daum.net/dotong>

- ◎ 교구장 주교님의 교우들과 함께하는 미사 재개 지침
(4월 22일 발표)에 따라 4월 28일(화)부터 미사가 재개 됐습니다.
하지만, 미사 외의 모든 회합, 모임, 활동, 음식과 차 나눔은
별도의 안내가 있을 때까지 금지합니다.

복 흥

●주임신부 : 강 명 구 ●사목회장 : 최 병 기
●사무실 : 653-7114 사제관 : 653-7090 ●FAX : 653-7914 ●E-mail : bhcaholic1004@gmail.com

- ◎ 한반도 평화정착을 위해 매일저녁 9시 주모경을 바칩시다 '임금자 세실리아'님께서 쉬는 교우 '김호중 스테파노,
김규완 모세'님을 위해,
- ◎ '가정공동체의 평화와 행복을 위해' 묵주기도를 바칩시다
- ◎ 2020년 복흥성당 첫영성체 교리가 시작 됩니다. 기도 부탁 드립니다.
- ◎ 수호천사의 기도 : '김경애 엘리사벳'님께서 예비자 '노경준'님을 위해 바칩니다.

쌍교동

●주임신부 : 두 성 균 ●사목회장 : 박 한 철
●사무실 : 633-4004 사제관 : 633-1004 ●수녀원 : 626-1004 ●유지원 : 633-4005 ●본당카페: <http://cafe.daum.net/nw-ssanggyo-sungdang>

- ◎ 교구장 주교님의 교우들과 함께하는 미사 재개 지침
(4월 22일 발표)에 따라 4월 28일(화)부터 미사가 재개 됐습니다.
하지만, 미사 외의 모든 회합, 모임, 활동, 음식과 차 나눔은
별도의 안내가 있을 때까지 금지합니다.

순 창

●주임신부 : 이 사 정 ●사목회장 : 임 준 철
●사무실 : 652-1004 사제관 : 653-1004 ●수녀원 : 653-3135 ●FAX : 653-0414 ●본당카페 : <http://cafe.naver.com/6521004>

- ◎ 교구장 주교님의 교우들과 함께하는 미사 재개 지침
(4월 22일 발표)에 따라 4월 28일(화)부터 미사가 재개 됐습니다.
하지만, 미사 외의 모든 회합, 모임, 활동, 음식과 차 나눔은
별도의 안내가 있을 때까지 금지합니다.

운 봉

●주임신부 : 오 주 환 ●사목회장 : 박 태 영
●사무실 : 633-1196 사제관 : 633-1195 ●인월공소 : 636-2059 ●FAX : 633-1197 ●본당카페 : <http://cafe.daum.net/woonbongseangdang>

- ◎ 교구장 주교님의 교우들과 함께하는 미사 재개 지침
(4월 22일 발표)에 따라 4월 28일(화)부터 미사가 재개 됐습니다.
하지만, 미사 외의 모든 회합, 모임, 활동, 음식과 차 나눔은
별도의 안내가 있을 때까지 금지합니다.

4지구(1) 본당소식

지구장 : 박기준 신부(솔내)

지구 소속 본당 : **솔내(지구장본당)**, 고산, 덕진, 여의동, 만성동, 봉동, 삼례, 상삼례, 서곡, 서일, 송천동
송천와룡, 숲정이, 천호, 팔복동, 하가

- 지구소식

솔 내

●주임신부 : 박 기 준 ●보좌신부 : 유 영 ●사목회장 : 이 기 열
●사무실 : 254-2777 ●사제관 : 276-2780 ●보좌신부 : 276-2779 ●수녀원 : 253-2776 ●FAX : 277-2780 ●cafe.daum.net/solnaecatholic

◎ 교구장 주교님의 교우들과 함께하는 미사 재개 지침

(4월 22일 발표)에 따라 4월 28일(화)부터 미사가 재개 됐습니다.

하지만, 미사 외의 모든 회합, 모임, 활동, 음식과 차 나눔은

별도의 안내가 있을 때까지 금지합니다.

여의동

●주임신부 : 김 시 문 ●사목회장 : 안 계 민
●사무실 : 212-3231 ●사제관 : 212-3232 ●수녀원 : 212-3233 ●FAX : 212-3722

◎ 교구장 주교님의 교우들과 함께하는 미사 재개 지침

(4월 22일 발표)에 따라 4월 28일(화)부터 미사가 재개 됐습니다.

하지만, 미사 외의 모든 회합, 모임, 활동, 음식과 차 나눔은

별도의 안내가 있을 때까지 금지합니다.

송천동

●주임신부 : 박 성 팔 ●보좌신부 : 진 일 중 ●사목회장 : 황 이 혁
●사무실 : 274-1004 사제관 : 254-8560 ●수녀원 : 254-1142 ●FAX : 254-8591 ●홈페이지 : <http://www.songcheon.org>

◎ 교구장 주교님의 교우들과 함께하는 미사 재개 지침

(4월 22일 발표)에 따라 4월 28일(화)부터 미사가 재개 됐습니다.

하지만, 미사 외의 모든 회합, 모임, 활동, 음식과 차 나눔은

별도의 안내가 있을 때까지 금지합니다.

송천와룡

●주임신부 : 이 상 섭 ●사목회장 : 유 장 준
●사무실 : 271-5300 ●사제관 : 271-9500 ●FAX : 271-5381 ●홈페이지 : <http://www.scwrscd.or.kr>

◎ 교구장 주교님의 교우들과 함께하는 미사 재개 지침

(4월 22일 발표)에 따라 4월 28일(화)부터 미사가 재개 됐습니다.

하지만, 미사 외의 모든 회합, 모임, 활동, 음식과 차 나눔은

별도의 안내가 있을 때까지 금지합니다.

팔복동

●주임신부 : 박 찬 의 ●사목회장 : 최 순 준
●사무실 : 211-8043 ●사제관 : 211-8044 ●FAX : 211-8045

◎ 교구장 주교님의 교우들과 함께하는 미사 재개 지침

(4월 22일 발표)에 따라 4월 28일(화)부터 미사가 재개 됐습니다.

하지만, 미사 외의 모든 회합, 모임, 활동, 음식과 차 나눔은

별도의 안내가 있을 때까지 금지합니다.

4지구(2) 본당소식

지구장 : 박기준 신부(솔내)

지구 소속 본당 : **솔내(지구장본당)**, 고산, 덕진, 여의동, 만성동, 봉동, 삼례, 상삼례, 서곡, 서일, 송천동
송천와룡, 숲정이, 천호, 팔복동, 하가

- 지구소식

덕진

●주임신부 : 송 현 석 ●보좌신부 : 이 원 재 ●사목외장 : 김 겸 섭
●사무실 : 272-5302 ●사제관 : 272-5303 ●보좌신부 : 252-0383 ●수녀원 : 272-5304 ●FAX : 271-1937

- ◎ 교구장 주교님의 교우들과 함께하는 미사 재개 지침
(4월 22일 발표)에 따라 4월 28일(화)부터 미사가 재개 되었습니다.
하지만, 미사 외의 모든 회합, 모임, 활동, 음식과 차 나눔은
별도의 안내가 있을 때까지 금지합니다.

만성동

●주임신부 : 김 의 남 ●사목외장 : 김 학 로
●사무실 : 225-4242 ●사제관 : 228-4242 ●FAX : 225-4252

- ◎ 오늘은 '성소주일' 입니다!
- ◎ 코로나19'를 기도로 이겨냅시다!
- 1. 만성동성당 사순, 부활 성경 필사: 마태오 복음, 사무실에 제출해주세요.
- 2. 사순, 부활 판공 문제집 '골든벨': 답안지를 사무실에 제출해주세요.
- 3. 사순절 기도, 희생 봉투: 사무실에 봉헌해주세요.
- 4. '전주교구 교육문화회관' 건립을 위해
- '세대당 10만원' 봉헌(신입)을 바랍니다(사무실).
- 성전신축헌금 : 익명- 2만원, 송정희- 10만원, 익명- 10만원, 유명숙- 100만원.
- 감사헌금 : 서정만- 10만원.
- 교구교육문화회관 신축헌금 : (누적 1,902만원).
- 교무금 : 430,000원

서곡

●주임신부 : 김 경 수 ●사목외장 : 김 흥 석
●사무실 : 276-2527 ●사제관 : 276-2526 ●FAX : 276-2528

- ◎ 교구장 주교님의 교우들과 함께하는 미사 재개 지침
(4월 22일 발표)에 따라 4월 28일(화)부터 미사가 재개 되었습니다.
하지만, 미사 외의 모든 회합, 모임, 활동, 음식과 차 나눔은
별도의 안내가 있을 때까지 금지합니다.

서일

●주임신부 : 길 성 환 ●사목외장 : 소 순 장
●사무실 : 251-6969 ●사제관 : 251-6970 ●FAX : 251-6979 ●본당카페 : <http://cafe.daum.net/seolcatholic>

- † “주님께서 참으로 부활하셨습니다. 알렐루야!” 실납부액:68,303,000원 (송화준 5만원)
- ◎ 우리 모두 코로나 19를 잘 극복할 수 있도록 힘을 모아 기도합시다. ■ 감사헌금 : 최윤배 10만원
- 교구교육문화관(4. 26현재) 신립:158명, 신립액:91,623,000원, ■ 교무금 : 1,710,000원

숲정이

●주임신부 : 정 전 봉 ●사목외장 : 정 일 용
●사무실 : 252-7366 ●사제관 : 276-1320 ●수녀원 : 252-9567 ●FAX : 274-9692 ●본당카페 : <http://cafe.daum.net/twate>

- ◎ 교구장 주교님의 교우들과 함께하는 미사 재개 지침
(4월 22일 발표)에 따라 4월 28일(화)부터 미사가 재개 되었습니다.
하지만, 미사 외의 모든 회합, 모임, 활동, 음식과 차 나눔은
별도의 안내가 있을 때까지 금지합니다.

하가

●주임신부 : 송 현 석 ●사목외장 : 이 정 문
●사무실 : 273-1967 ●사제관 : 272-1969 ●FAX : 273-1968

- ◎ 교구장 주교님의 교우들과 함께하는 미사 재개 지침
(4월 22일 발표)에 따라 4월 28일(화)부터 미사가 재개 되었습니다.
하지만, 미사 외의 모든 회합, 모임, 활동, 음식과 차 나눔은
별도의 안내가 있을 때까지 금지합니다.

4지구(3) 본당소식

지구장 : 박기준 신부(솔내)

지구 소속 본당 : **솔내(지구장본당)**, 고산, 덕진, 여의동, 만성동, 봉동, 삼례, 상삼례, 서곡, 서일, 송천동
송천와룡, 숲정이, 천호, 팔복동, 하가

- 지구소식

고 산

●주임신부 : 김 병 희 ●사목회장 : 허 흥 석
●사무실 : 261-6012 ●사제관 : 261-6013 ●수녀원 : 261-6014 ●FAX : 261-6015

◎ 교구장 주교님의 교우들과 함께하는 미사 재개 지침

(4월 22일 발표)에 따라 4월 28일(화)부터 미사가 재개 됐습니다.

하지만, 미사 외의 모든 회합, 모임, 활동, 음식과 차 나눔은

별도의 안내가 있을 때까지 금지합니다.

봉 동

●주임신부 : 서 동 원 ●사목회장 : 김 흥 민
●사무실 : 261-1004 ●사제관 : 261-1005 ●수녀원 : 261-1055 ●FAX : 261-1006 ●본당카페 : <http://cafe.daum.net/qhdehd>

◎ 교구장 주교님의 교우들과 함께하는 미사 재개 지침

(4월 22일 발표)에 따라 4월 28일(화)부터 미사가 재개 됐습니다.

하지만, 미사 외의 모든 회합, 모임, 활동, 음식과 차 나눔은

별도의 안내가 있을 때까지 금지합니다.

삼 례

●주임신부 : 김 지 광 ●사목회장 : 최 만 덕
●사무실 : 291-3874 ●사제관 : 291-3875 ●수녀원 : 291-3876 ●FAX : 291-1678

◎ 교구장 주교님의 교우들과 함께하는 미사 재개 지침

(4월 22일 발표)에 따라 4월 28일(화)부터 미사가 재개 됐습니다.

하지만, 미사 외의 모든 회합, 모임, 활동, 음식과 차 나눔은

별도의 안내가 있을 때까지 금지합니다.

상삼례

●주임신부 : 박 찬 길 ●사목회장 : 이 수 율
●사무실 : 291-0832 ●사제관 : 291-0790 ●수녀원 : 291-0833 ●익산공소 : 291-3380 ●FAX : 291-0834

◎ 교구장 주교님의 교우들과 함께하는 미사 재개 지침

(4월 22일 발표)에 따라 4월 28일(화)부터 미사가 재개 됐습니다.

하지만, 미사 외의 모든 회합, 모임, 활동, 음식과 차 나눔은

별도의 안내가 있을 때까지 금지합니다.

천 호

●주임신부 : 남 중 기 ●보좌신부 : 안 주 율
●사무실 : 263-1004 ●사제관 : 263-1003 ●FAX : 263-1006

◎ 교구장 주교님의 교우들과 함께하는 미사 재개 지침

(4월 22일 발표)에 따라 4월 28일(화)부터 미사가 재개 됐습니다.

하지만, 미사 외의 모든 회합, 모임, 활동, 음식과 차 나눔은

별도의 안내가 있을 때까지 금지합니다.

5지구(1) 본당소식

지구장 : 이 동 신부(나운동)

지구 소속 본당 : **나운동(지구장본당)**, 고창, 대야, 둔율동, 등용, 미룡동, 부안, 소룡동, 수송동, 오룡동
옥봉, 월명동, 조촌동, 줄포, 지곡, 축동, 팔마

- 지구소식

나운동

●주임신부 : 이 동 ●보좌신부 : 서 철 완 ●사목회장 : 양 기 숙
●사무실 : 463-8788 ●사제관 : 463-8787 ●보좌신부 : 467-8788 수녀원 : 461-2442 ●FAX : 467-7700 ●http://cafe.daum.net/nawmur2010

- ◎ 교구장 주교님의 교우들과 함께하는 미사 재개 지침
(4월 22일 발표)에 따라 4월 28일(화)부터 미사가 재개 됐습니다.
하지만, 미사 외의 모든 회합, 모임, 활동, 음식과 차 나눔은
별도의 안내가 있을 때까지 금지합니다.

미룡동

●주임신부 : 이 정 현 ●사목회장 : 김 경 현
●사무실 : 464-5171 ●사제관 : 464-5170 ●FAX : 464-5172

- ◎ 교구장 주교님의 교우들과 함께하는 미사 재개 지침
(4월 22일 발표)에 따라 4월 28일(화)부터 미사가 재개 됐습니다.
하지만, 미사 외의 모든 회합, 모임, 활동, 음식과 차 나눔은
별도의 안내가 있을 때까지 금지합니다.

소룡동

●주임신부 : 정 동 수 ●사목회장 : 박 동 배
●사무실 : 466-3433 ●사제관 : 467-9540 ●수녀원 : 466-3432 ●FAX : 466-3431

- ◎ 밤9시 주모경 바치기
-한국전쟁 70주년, 한반도 평화를 위하여
-코로나19 종식을 위하여
- ◎ 코로나19로 병고와 두려움에 시달리는 이들을 위하여,
치료와 방역에 종사하는 의료진과 관계자들을 위하여 기도합니다.
■ 각종 후원 명단은 본당 주보 참고 바랍니다.
- ◎ 코로나19 확산방지를 위한 「본당 수칙」을 잘 지켜주시기 바랍니다. ■ 교무금 : 4,335,000원

수송동

●주임신부 : 오 성 기 ●사목회장 : 고 재 곤
●사무실 : 461-0091 ●사제관 : 466-2190 ●FAX : 465-2190 ●본당카페 : http://cafe.daum.net/수송동성당

- † “예수님, 부활하셨도다. 알렐루야!”
- | | |
|---|--|
| <ul style="list-style-type: none"> 1. 교구 지침 1) 미사에 나올 수 없는 신자는 방송미사, 목주기도, 성경봉독, 선행 등으로 미사를 대신한다. 2) 미사를 봉헌하지 못하면 영적으로 주님을 모시기 위한 “신령성체” 기도를 바친다. 2. 본당 전례 참여수칙 1) 어릴이 및 학생 미사와 교리는 당분간 하지 않는다. 2) 별도로 공지한 증상자 및 해당자는 미사에 참석하지 않는다. | <ul style="list-style-type: none"> 3) 미사 때 복사없이 전례를 거행한다. 4) 마스크 착용, 체온측정, 손세정제 사용, 안전거리 확보 후 미사에 참여한다. 5) 역학조사에 대비하기 위해 미사 참여 명단을 기입한다. 6) 성가대는 당분간 운영하지 않는다. 7) 미사 도중에 손을 잡거나 악수하는 것을 금지한다. 8) 여성체 처에 신자들이 “아멘”을 함께 응답하고, 개별 영성체 때에는 침묵한다. 9) 성경, 성가책, 주일헌금봉투 등 공동물품은 사용하지 않는다. |
|---|--|

지 곡

●주임신부 : 염 태 성 ●사목회장 : 구 용 환
●사무실 : 467-7500 ●사제관 : 467-6004 ●수녀원 : 465-6644 ●FAX : 466-4500 ●본당카페 : 지곡성당뉴스

- ◎ 교구장 주교님의 교우들과 함께하는 미사 재개 지침
(4월 22일 발표)에 따라 4월 28일(화)부터 미사가 재개 됐습니다.
하지만, 미사 외의 모든 회합, 모임, 활동, 음식과 차 나눔은
별도의 안내가 있을 때까지 금지합니다.

축 동

●주임신부 : 박 성 문 ●사목회장 : 이 영 수
●사무실 : 467-5630 ●사제관 : 467-2344 ●수녀원 : 467-9200 ●FAX : 467-7749

- ◎ 교구장 주교님의 교우들과 함께하는 미사 재개 지침
(4월 22일 발표)에 따라 4월 28일(화)부터 미사가 재개 됐습니다.
하지만, 미사 외의 모든 회합, 모임, 활동, 음식과 차 나눔은
별도의 안내가 있을 때까지 금지합니다.

5지구(2) 본당소식

지구장 : 이 동 신부(나운동)

지구 소속 본당 : **나운동(지구장본당)**, 고창, 대야, 둔율동, 등용, 미룡동, 부안, 소룡동, 수송동, 오룡동
옥봉, 월명동, 조촌동, 줄포, 지곡, 축동, 팔마

- 지구소식

대 야

●주임신부 : 고 장 원 ●사목회장 : 고 영 길
●사무실 : 451-9451 ●사제관 : 451-9452 ●수녀원 : 451-9453 ●FAX : 451-9454 ●본당카페 : <http://cafe.daum.net/daeyasangdang>

- ◎ 교구장 주교님의 교우들과 함께하는 미사 재개 지침
(4월 22일 발표)에 따라 4월 28일(화)부터 미사가 재개 됐습니다.
하지만, 미사 외의 모든 회합, 모임, 활동, 음식과 차 나눔은
별도의 안내가 있을 때까지 금지합니다.

둔 율 동

●주임신부 : 정 광 철 ●사목회장 : 임 기 환
●사무실 : 443-2461 ●사제관 : 443-2462 ●수녀원 : 443-2464 ●유지원 : 443-2465 ●FAX : 443-2463 ●홈페이지: <http://kscaatholic.or.kr/>

- ◎ 교구장 주교님의 교우들과 함께하는 미사 재개 지침
(4월 22일 발표)에 따라 4월 28일(화)부터 미사가 재개 됐습니다.
하지만, 미사 외의 모든 회합, 모임, 활동, 음식과 차 나눔은
별도의 안내가 있을 때까지 금지합니다.

오 룡 동

●주임신부 : 서 석 혁 ●사목회장 : 나 장 용
●사무실 : 463-7212 ●사제관 : 463-7211 ●FAX : 463-7213

- ◎ 교구장 주교님의 교우들과 함께하는 미사 재개 지침
(4월 22일 발표)에 따라 4월 28일(화)부터 미사가 재개 됐습니다.
하지만, 미사 외의 모든 회합, 모임, 활동, 음식과 차 나눔은
별도의 안내가 있을 때까지 금지합니다.

월 명 동

●주임신부 : 전 중 복 ●사목회장 : 전 영 수
●사무실 : 443-2581 ●사제관 : 443-2583 ●FAX : 443-2584

- ◎ 교구장 주교님의 교우들과 함께하는 미사 재개 지침
(4월 22일 발표)에 따라 4월 28일(화)부터 미사가 재개 됐습니다.
하지만, 미사 외의 모든 회합, 모임, 활동, 음식과 차 나눔은
별도의 안내가 있을 때까지 금지합니다.

조 촌 동

●주임신부 : 최 중 수 ●사목회장 : 이 윤 우
●사무실 : 451-1401 ●사제관 : 451-1402 ●FAX : 453-4520

- ◎ 교구장 주교님의 교우들과 함께하는 미사 재개 지침
(4월 22일 발표)에 따라 4월 28일(화)부터 미사가 재개 됐습니다.
하지만, 미사 외의 모든 회합, 모임, 활동, 음식과 차 나눔은
별도의 안내가 있을 때까지 금지합니다.

팔 마

●주임신부 : 조 정 오 ●사목회장 : 두 병 옥
●사무실 : 442-4044 ●사제관 : 442-4055 ●수녀원 : 442-4066 ●FAX : 442-8822

- ◎ 교구장 주교님의 교우들과 함께하는 미사 재개 지침
(4월 22일 발표)에 따라 4월 28일(화)부터 미사가 재개 됐습니다.
하지만, 미사 외의 모든 회합, 모임, 활동, 음식과 차 나눔은
별도의 안내가 있을 때까지 금지합니다.

5지구(3) 본당소식

지구장 : 이 동 신부(나운동)

지구 소속 본당 : **나운동(지구장본당)**, 고창, 대야, 둔율동, 등용, 미룡동, 부안, 소룡동, 수송동, 오룡동
옥봉, 월명동, 조촌동, 줄포, 지곡, 축동, 팔마

- 지구소식

고 창

●주임신부 : 김 대 영 ●사목외장 : 정 기 백
●사무실 : 564-2044 ●사제관 : 563-2552 ●수녀원 : 564-6585 ●유지원 : 564-3529 ●FAX : 563-1782

◎ 교구장 주교님의 교우들과 함께하는 미사 재개 지침

(4월 22일 발표)에 따라 4월 28일(화)부터 미사가 재개 됐습니다.

하지만, 미사 외의 모든 회합, 모임, 활동, 음식과 차 나눔은

별도의 안내가 있을 때까지 금지합니다.

등 용

●주임신부 : 이 국 환 ●사목외장 : 김 동 섭
●사무실 : 582-4547 ●사제관 : 582-4546 ●FAX : 582-4542

◎ 교구장 주교님의 교우들과 함께하는 미사 재개 지침

(4월 22일 발표)에 따라 4월 28일(화)부터 미사가 재개 됐습니다.

하지만, 미사 외의 모든 회합, 모임, 활동, 음식과 차 나눔은

별도의 안내가 있을 때까지 금지합니다.

부 안

●주임신부 : 박 대 덕 ●사목외장 : 정 예 주
●사무실 : 584-1333 사제관 : 584-1331 ●수녀원 : 584-1332 ●유지원 : 584-1004 ●FAX : 581-1334

◎ 교구장 주교님의 교우들과 함께하는 미사 재개 지침

(4월 22일 발표)에 따라 4월 28일(화)부터 미사가 재개 됐습니다.

하지만, 미사 외의 모든 회합, 모임, 활동, 음식과 차 나눔은

별도의 안내가 있을 때까지 금지합니다.

옥 봉

●주임신부 : 유 정 연 ●사목외장 : 최 경 순
●사무실 : 471-2004 ●사제관 : 471-4312 ●수녀원 : 471-3003 ●FAX : 471-2074

◎ 교구장 주교님의 교우들과 함께하는 미사 재개 지침

(4월 22일 발표)에 따라 4월 28일(화)부터 미사가 재개 됐습니다.

하지만, 미사 외의 모든 회합, 모임, 활동, 음식과 차 나눔은

별도의 안내가 있을 때까지 금지합니다.

줄 포

●주임신부 : 송 호 석 ●사목외장 : 고 광 석
●사무실 : 581-0241 ●사제관 : 581-0242 ●FAX : 581-0241

◎ 교구장 주교님의 교우들과 함께하는 미사 재개 지침

(4월 22일 발표)에 따라 4월 28일(화)부터 미사가 재개 됐습니다.

하지만, 미사 외의 모든 회합, 모임, 활동, 음식과 차 나눔은

별도의 안내가 있을 때까지 금지합니다.

6지구(1) 본당소식

지구장 : 이수현 신부(부송동)

지구 소속 본당 : **부송동(지구장본당)**, 금마, 나바위, 마동, 모현동, 송학동, 신동, 어양동, 여산, 영등동
영등소라, 용안, 주현동, 창인동, 팔봉, 함열, 황등

- 지구소식

부송동

●주임신부 : 이수현 ●보좌신부 : 이 지 선 ●사목회장 : 김 광 호
●사무실 : 835-5782 ●사제관 : 835-5781 ●보좌신부 : 832-5780 ●FAX : 835-5783 ●홈페이지 : <http://cafe.daum.net/busongdong>

- ◎ 지구장 주교님의 교우들과 함께하는 미사 재개 지침
(4월 22일 발표)에 따라 4월 28일(화)부터 미사가 재개 되었습니다.
하지만, 미사 외의 모든 회합, 모임, 활동, 음식과 차 나눔은
별도의 안내가 있을 때까지 금지합니다.

마 동

●주임신부 : 이 원 철 ●사목회장 : 문 병 인
●사무실 : 842-6828 ●사제관 : 842-6829 ●FAX : 842-6820

- ◎ 지구장 주교님의 교우들과 함께하는 미사 재개 지침
(4월 22일 발표)에 따라 4월 28일(화)부터 미사가 재개 되었습니다.
하지만, 미사 외의 모든 회합, 모임, 활동, 음식과 차 나눔은
별도의 안내가 있을 때까지 금지합니다.

어양동

●사무실 : 831-4050 ●사제관 : 833-4052 ●수녀원 : 831-4060 ●FAX : 831-4051 ●홈페이지 : <http://jccatholic.or.kr/eyang>

- 1. 오늘은 성소 주일이며, 생명 주일입니다.
- 2. 지구장 주교님의 지침에 따라 교우들과 함께하는 미사 외의 모든 회합, 모임, 활동, 음식과 차 나눔은 별도의 안내가 있을 때까지 금지합니다.
- 3. 코로나19 확산에 따른 교구의 지침에 적극 협력하고, 확산 방지를 위해 예방 수칙을 잘 지켜주시기 바랍니다.
- 4. 평일미사 시간은 동일하며, 주일미사는 각 지역(구역)별로 봉헌합니다.
* 토요일(19:00) - 1지역(① ② ③ ④ ⑤구역)
- * 주 일(09:00) - 2지역(⑥ ⑦ ⑧ ⑨구역), 기타
- * 주 일(10:30) - 3지역(⑩ ⑪ ⑫ ⑬ ⑭구역)
- * 주 일(19:30) - 4지역(⑮ ⑯ ⑰ ⑱구역), 기타
(가능한 안전거리 유지를 위해 각 구역 미사 시간에 참석해 주시기 바랍니다.)
- 5. 주일미사 참석을 못하시는 분은 대송으로 주일을 지켜 주시기 바랍니다.
- 6. 사순절 예물 봉투는 사무실에 봉헌해 주시기 바랍니다.

영등동

●주임신부 : 한 병 현 ●사목회장 : 이 원 일
●사무실 : 842-6781 ●사제관 : 842-6782 ●선교사무실 : 842-6783 ●수녀원 : 842-6784 ●F A X : 842-6799

- ◎ 지구장 주교님의 교우들과 함께하는 미사 재개 지침
(4월 22일 발표)에 따라 4월 28일(화)부터 미사가 재개 되었습니다.
하지만, 미사 외의 모든 회합, 모임, 활동, 음식과 차 나눔은
별도의 안내가 있을 때까지 금지합니다.

영등소라

●주임신부 : 김 순 태 ●사목회장 :
●사무실 : 837-3113 ●사제관 : 837-3114 ●수녀원 : 837-3115 ●FAX : 837-3116 ●홈페이지 : <http://www.ysparish.com>

- ◎ 지구장 주교님의 교우들과 함께하는 미사 재개 지침
(4월 22일 발표)에 따라 4월 28일(화)부터 미사가 재개 되었습니다.
하지만, 미사 외의 모든 회합, 모임, 활동, 음식과 차 나눔은
별도의 안내가 있을 때까지 금지합니다.

팔 봉

●주임신부 : 윤 태 중 ●사목회장 : 김 원 술
●사무실 : 835-2976 ●사제관 : 835-2977 ●FAX : 835-2972

- ◎ 지구장 주교님의 교우들과 함께하는 미사 재개 지침
(4월 22일 발표)에 따라 4월 28일(화)부터 미사가 재개 되었습니다.
하지만, 미사 외의 모든 회합, 모임, 활동, 음식과 차 나눔은
별도의 안내가 있을 때까지 금지합니다.

6지구(2) 본당소식

지구장 : 이수현 신부(부송동)

지구 소속 본당 : **부송동(지구장본당)**, 금마, 나바위, 마동, 모현동, 송학동, 신동, 어양동, 여산, 영등동
영등소라, 용안, 주현동, 창인동, 팔봉, 함열, 황등

- 지구소식

금 마

●주임신부 : 최 요 왕 ●사목회장 : 강 중 근
●사무실 : 836-6244 ●사제관 : 836-7187 ●수녀원 : 836-7157 ●어린이집:836-7931 ●FAX : 836-6245

◎ 지구장 주교님의 교우들과 함께하는 미사 재개 지침

(4월 22일 발표)에 따라 4월 28일(화)부터 미사가 재개 됐습니다.

하지만, 미사 외의 모든 회합, 모임, 활동, 음식과 차 나눔은
별도의 안내가 있을 때까지 금지합니다.

나 바 위

●주임신부 : 양 승 옥 ●사목회장 : 김택영
●사무실 : 861-8182 ●사제관 : 861-8183 ●수녀원 : 861-8759 ●FAX : 861-8181 ●픽정의집 : 861-9210 Fax.861-9211 <http://nabawi.kr>

† 축! 주 예수 그리스도 부활 하셨습니다. 알렐루야 알렐루야

- ◎ 말씀외우기: 선을 행하는데도 겪게 되는 고난을 견디어 내면 그것은 하느님에게서 받는 은총입니다. (베드로 1서, 2, 20)
- ◎ 한반도 평화를 위한 밤 9시 주모경 바치기
- ◎ 금주(3일)은 성소주일 2차 헌금 있습니다
- ◎ 28일(화)부터 재개 된 신자들과 함께하는 미사 참여 시,
1. 마스크 착용 필히 할 것.

- 2. 명찰 필히 지참 할 것.
- 3. 성경과 성가책은 각 개인별로 사용 할 것
- ◎ 교우들과 함께하는 미사는 재개 되었지만, 미사 외의 모든 회합, 모임, 활동, 음식과 차 나눔은 별도의 공지가 있을 때까지 금지합니다.
- 1. 금주전례: 독서-김기홍 조한희 해설-김서운 봉헌-김명춘부부
- 2. 차주전례: 독서-오병준 김영미 해설-전은선 봉헌-김기홍부부

여 산

●주임신부 : 박 현 용 ●사목회장 : 김 흥 문
●사무실 : 838-8761 ●사제관 : 838-8762 ●수녀원 : 838-8763 ●FAX : 838-8764 ●본당카페 : <http://cafe.daum.net/yeosan-holyland>

◎ 지구장 주교님의 교우들과 함께하는 미사 재개 지침

(4월 22일 발표)에 따라 4월 28일(화)부터 미사가 재개 됐습니다.

하지만, 미사 외의 모든 회합, 모임, 활동, 음식과 차 나눔은
별도의 안내가 있을 때까지 금지합니다.

용 안

●주임신부 : 이 상 옥 ●사목회장 : 송 형 석
●사무실 : 861-3276 ●사제관 : 861-3275 ●수녀원 : 861-7258 ●FAX : 861-4651

◎ 지구장 주교님의 교우들과 함께하는 미사 재개 지침

(4월 22일 발표)에 따라 4월 28일(화)부터 미사가 재개 됐습니다.

하지만, 미사 외의 모든 회합, 모임, 활동, 음식과 차 나눔은
별도의 안내가 있을 때까지 금지합니다.

함 열

●주임신부 : 이 봉 석 ●사목회장 : 김 주 일
●사무실 : 861-7181 ●사제관 : 861-7182 ●수녀원 : 861-7183 ●어린이집 : 861-7184 ●FAX : 861-0065

◎ 지구장 주교님의 교우들과 함께하는 미사 재개 지침

(4월 22일 발표)에 따라 4월 28일(화)부터 미사가 재개 됐습니다.

하지만, 미사 외의 모든 회합, 모임, 활동, 음식과 차 나눔은
별도의 안내가 있을 때까지 금지합니다.

황 등

●주임신부 : 김 광 석 ●사목회장 : 한 궁 수
●사무실 : 856-2301 ●사제관 : 856-2302 ●FAX : 856-2303

◎ 지구장 주교님의 교우들과 함께하는 미사 재개 지침

(4월 22일 발표)에 따라 4월 28일(화)부터 미사가 재개 됐습니다.

하지만, 미사 외의 모든 회합, 모임, 활동, 음식과 차 나눔은
별도의 안내가 있을 때까지 금지합니다.

6지구(3) 본당소식

지구장 : 이수현 신부(부송동)

지구 소속 본당 : **부송동(지구장본당)**, 금마, 나바위, 마동, 모현동, 송학동, 신동, 어양동, 여산, 영등동
영등소라, 용안, 주현동, 창인동, 팔봉, 함열, 황등

- 지구소식

모현동

●주임신부 : 소재나 ●사목회장 : 진정환

●사무실 : 837-1003 ●FAX : 837-1042 ●본당카페 : <http://cafe.daum.net/mohyunchun>

◎ 교구장 주교님의 교우들과 함께하는 미사 재개 지침

(4월 22일 발표)에 따라 4월 28일(화)부터 미사가 재개 됐습니다.

하지만, 미사 외의 모든 회합, 모임, 활동, 음식과 차 나눔은

별도의 안내가 있을 때까지 금지합니다.

■ 교무금 : 290,000원

송학동

●주임신부 : 성현상 ●사목회장 : 이정아

●사무실 : 858-8912 ●사제관 : 858-8913 ●수녀원 : 858-8914 ●FAX : 858-8915 ●본당카페 : <http://cafe.daum.net/shdsd>

◎ 교구장 주교님의 교우들과 함께하는 미사 재개 지침

(4월 22일 발표)에 따라 4월 28일(화)부터 미사가 재개 됐습니다.

하지만, 미사 외의 모든 회합, 모임, 활동, 음식과 차 나눔은

별도의 안내가 있을 때까지 금지합니다.

신동

●주임신부 : 이덕근 ●사목회장 : 전순자

●사무실 : 854-1827 ●사제관 : 854-6313 ●수녀원 : 854-2636 ●FAX : 857-1827

◎ 교구장 주교님의 교우들과 함께하는 미사 재개 지침

(4월 22일 발표)에 따라 4월 28일(화)부터 미사가 재개 됐습니다.

하지만, 미사 외의 모든 회합, 모임, 활동, 음식과 차 나눔은

별도의 안내가 있을 때까지 금지합니다.

주현동

●주임신부 : 강호 ●사목회장 : 정영자

●사무실 : 855-3993 ●사제관 : 854-9030 ●수녀원 : 857-5522 ●FAX : 841-8084

◎ 교구장 주교님의 교우들과 함께하는 미사 재개 지침

(4월 22일 발표)에 따라 4월 28일(화)부터 미사가 재개 됐습니다.

하지만, 미사 외의 모든 회합, 모임, 활동, 음식과 차 나눔은

별도의 안내가 있을 때까지 금지합니다.

창인동

●주임신부 : 나준성 ●사목회장 : 최병대

●사무실 : 858-4721 ●사제관 : 858-4722 ●수녀원 : 858-4724 ●유지원 : 858-4725 ●FAX : 858-4726 ●<http://cafe.daum.net/changindong>

◎ 교구장 주교님의 교우들과 함께하는 미사 재개 지침

(4월 22일 발표)에 따라 4월 28일(화)부터 미사가 재개 됐습니다.

하지만, 미사 외의 모든 회합, 모임, 활동, 음식과 차 나눔은

별도의 안내가 있을 때까지 금지합니다.